Hubal jest OK

ZESPÓŁ SZKÓŁ NR 2, IM. H. DOBRZAŃSKIEGO „HUBALA” W ALEKSANDROWIE KUJAWSKIM

Kierunki kształcenia

Liceum ogólnokształcące

Technikum

Zespół Szkół nr 2, im. H. Dobrzańskiego "Hubala" w Aleksandrowie Kujawskim

LICEUM OGÓLNOKSZTAŁCĄCE

profile

Liceum w „Hubalu”

profil ogólny

Jako uczeń liceum o profilu ogólnym będziesz realizował podstawę programową szkolnictwa ogólnego oraz niektóre przedmioty na poziomie rozszerzonym.

W trakcie czteroletniej nauki uczniowie mają możliwość uczestniczenia w zajęciach dodatkowych:

- z matematyki,
- z informatyki,
- z języka angielskiego,
- spotkaniach w ramach doradztwa edukacyjno-zawodowego,
- fakultetach przygotowujących do matury

Mamy dobrze wyposażoną bibliotekę, pracownie informatyczne oraz nowoczesne pracownie przedmiotowe. Nauczyciele przygotowują uczniów do wielu konkursów, olimpiad i występów okolicznościowych. Dzięki profesjonalnej kadrze, dobrze wyposażonym pracowniom, miłej atmosferze oraz ciągłemu rozwojowi spełniamy oczekiwania uczniów i rodziców.

Po ukończeniu liceum możesz studiować na dowolnie wybranym kierunku.

Liceum w „Hubalu”

profil mundurowy

W ramach porozumienia z jednostkami mundurowymi uczestniczysz w szkoleniach teoretycznych i praktycznych na terenie jednostek. Bierzesz udział w ćwiczeniach: strzeleckich, chemicznych, taktycznych, podstaw ratownictwa medycznego, terenoznawstwa, samoobrony. Po ukończeniu liceum możesz studiować na dowolnie wybranym kierunku

TECHNIKUM

Technikum w „Hubalu”

- Technik handlowiec
- Technik ekonomista
- Technik logistyk
- Technik żywienia i usług gastronomicznych
- Technik usług kelnerskich
- Technik hotelarstwa
- Technik elektryk
- Technik mechanik
- Technik budownictwa
- Technik technologii drewna
- Technik mechatronik
- Technik urządzeń i systemów energetyki odnawialnej

Technik handlowiec

Prowadzenie sprzedaży:

- wykonywanie prac związanych z obsługą klientów oraz realizacja transakcji kupna i sprzedaży,
- przyjmowanie dostaw oraz przygotowywanie towarów do sprzedaży

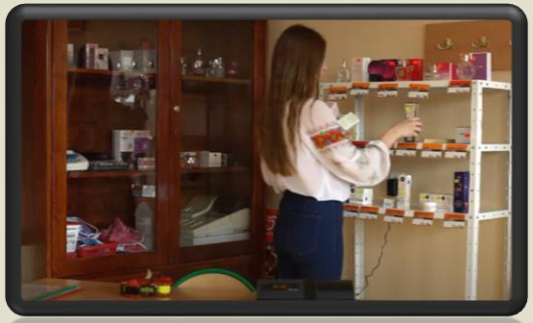

Prowadzenie działań handlowych:

- planowanie działań sprzedażowych i monitorowanie ich efektów,
- organizowanie i prowadzenie działań handlowych,
- aktywna komunikacja z klientem biznesowym

Technik ekonomista

Prowadzenie dokumentacji w jednostce organizacyjnej

- stosowanie wybranych przepisów prawa w prowadzeniu działalności;
- prowadzenie dokumentacji biurowej i magazynowej;
- prowadzenie dokumentacji procesu sprzedaży;
- gospodarowanie rzeczowymi składnikami majątku;
- sporządzanie biznesplanu

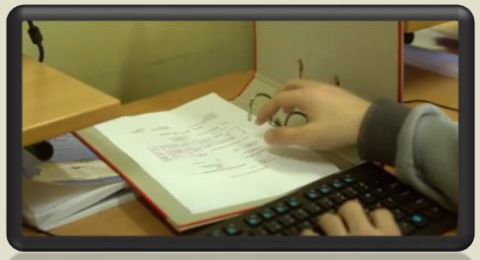

Prowadzenie spraw kadrowo-płacowych i gospodarki finansowej jednostek organizacyjnych:

- prowadzenie rekrutacji i selekcjonowanie kandydatów do pracy;
- sporządzanie dokumentacji kadrowej;
- prowadzenie spraw związanych ze świadczeniami socjalnymi;
- rozliczanie wynagrodzeń i składek pobieranych przez ZUS;
- prowadzenie analizy zatrudnienia i wynagrodzeń;
- prowadzenie ewidencji podatkowych i rozliczeń podatkowych;
- prowadzenie rozliczeń finansowych z kontrahentami i bankami.

Technik logistyk

Obsługa magazynów

- przyjmowanie, przechowywanie i wydawanie towarów z magazynu;
- monitorowanie poziomu i stanu zapasów;
- obsługiwanie programów magazynowych;
- prowadzenie dokumentacji magazynowej

Organizacja transportu

- planowanie i organizowanie procesów transportowych;
- dokumentowanie procesów transportowych

Technik żywienia i usług gastronomicznych

Przygotowanie i wydawanie dań:

- ocena jakości surowca;
- przechowywanie żywności
- przygotowanie produktów i stanowisk pracy;
- obsługa sprzętu gastronomicznego.
- przygotowanie dań zimnych, gorących i podstawowych deserów;
- wydawanie dań;

Organizacja żywienia i usług gastronomicznych

- ocenianie jakości żywności;
- planowanie żywienia z uwzględnieniem alternatywnego sposobu żywienia;
- organizowanie żywienia w produkcji gastronomicznej
- wykonywanie usług gastronomicznych;
- ekspedycja potraw i napojów.

Technik usług kelnerskich

Wykonywanie usług kelnerskich

- sporządzanie potraw i napojów w części handlowo - usługowej zakładu gastronomicznego;
- wykonywanie czynności związanych z przyjmowaniem gości;
- rozliczanie usług kelnerskich

Organizacja usług gastronomicznych:

- planowanie i organizowanie dodatkowych usług gastronomicznych;
- planowanie i nadzorowanie pracy kelnera;
- rozliczanie usług gastronomicznych.

Technik hotelarstwa

Obsługa gości w obiekcie świadczącym usługi hotelarskie

- utrzymywanie czystości i porządku w obiekcie hotelarskim;
- przygotowywanie i podawanie śniadań;
- organizowanie usług dodatkowych w obiekcie świadczącym usługi hotelarskie;

Realizacja usług w recepcji:

- rezerwacja usług hotelarskich;
- obsługa gości w recepcji.

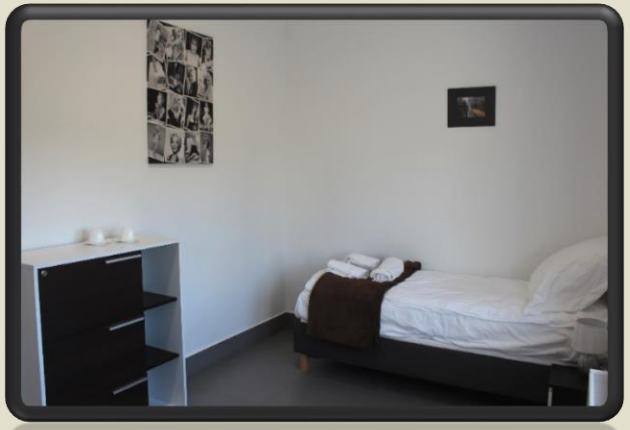

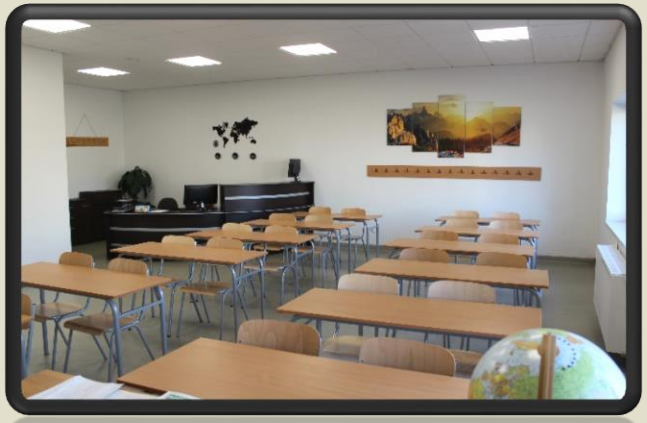

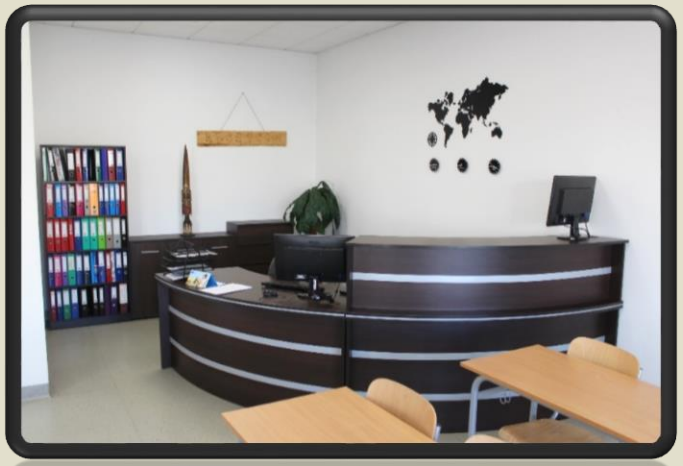

Technik elektryk

Montaż, uruchamianie i konserwacja instalacji, maszyn i urządzeń elektrycznych

- wykonywanie i uruchamianie instalacji elektrycznych na podstawie dokumentacji technicznej;
- montowanie i uruchamianie maszyn i urządzeń elektrycznych na podstawie dokumentacji technicznej;
- wykonywanie konserwacji instalacji, maszyn i urządzeń elektrycznych

Eksploatacja urządzeń, maszyn i instalacji elektrycznych

- eksploatowanie instalacji elektrycznych;
- eksploatowanie maszyn i urządzeń elektrycznych

Technik mechanik

Wykonywanie i naprawa elementów maszyn

- wykonywanie elementów maszyn, urządzeń narzędzi metodą obróbki ręcznej i obróbki maszynowej;
- wykonywanie połączeń elementów maszyn, urządzeń i narzędzi;
- naprawa i konserwacja elementów maszyn, urządzeń i narzędzi

Organizacja i nadzorowanie procesów produkcji maszyn i urządzeń:

- organizowanie procesów obróbki i montażu części maszyn i urządzeń;
- nadzorowanie procesów obróbki i montażu części maszyn i urządzeń

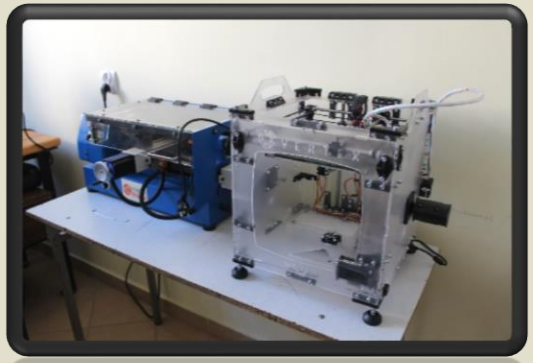

Technik budownictwa

Montaż konstrukcji budowlanych

- przygotowywanie elementów konstrukcji budowlanych do montażu;
- montowanie elementów konstrukcji budowlanych;
- wykonywanie prac związanych z rozbiórką konstrukcji budowlanych

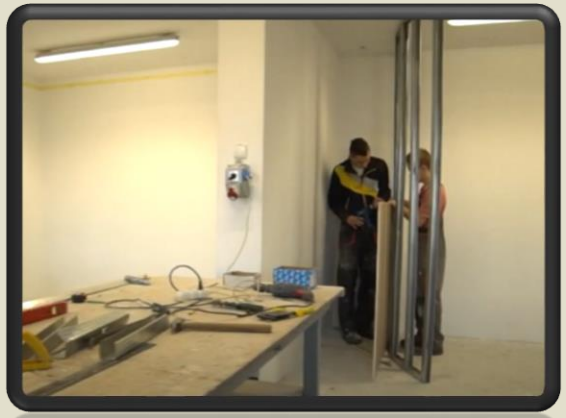

Organizacja i kontrola robót budowlanych oraz sporządzania kosztorysów:

- organizowanie i kontrolowanie robót związanych z zagospodarowaniem terenu budowy;
- organizowanie i kontrolowanie robót konstrukcyjno - budowlanych stanu surowego;
- organizowanie i kontrolowanie budowlanych robót wykończeniowych;
- organizowanie i kontrolowanie robót związanych z utrzymaniem obiektów budowlanych w pełnej sprawności technicznej;
- sporządzanie kosztorysów na roboty budowlane.

Technik technologii drewna

Wytwarzanie wyrobów z drewna i materiałów drewnopochodnych

- wykonywanie wyrobów z drewna i materiałów drewnopochodnych;
- wykonywanie prac związanych z obsługą, konserwacją maszyn i urządzeń stosowanych w stolarstwie;
- wykonywanie napraw, renowacji i konserwacji wyrobów z drewna i materiałów drewnopochodnych

Organizacja i prowadzenie procesów przetwarzania drewna i materiałów drewnopochodnych

- planowanie procesów technologicznych;
- monitorowanie przebiegu procesów przetwarzania drewna i materiałów drewnopochodnych

Technik mechatronik

Montaż, uruchamianie i konserwacja urządzeń i systemów mechatronicznych

- montowanie urządzeń i systemów mechatronicznych;
- wykonywanie rozruchu urządzeń i systemów mechatronicznych;
- wykonywanie konserwacji urządzeń i systemów mechatronicznych

Eksploatacja i programowanie urządzeń i systemów mechatronicznych

- eksploatowanie urządzeń i systemów mechatronicznych;
- tworzenie dokumentacji technicznej urządzeń i systemów mechatronicznych;
- programowanie urządzeń i systemów mechatronicznych.

Technik urządzeń i systemów energetyki odnawialnej

Montaż i uruchamianie urządzeń i systemów energetyki odnawialnej

- montaż urządzeń i systemów energetyki odnawialnej
- wykonywanie montażu, uruchamianie urządzeń i systemów energetyki odnawialnej oraz wyceny robót

Eksploatacja urządzeń i systemów energetyki odnawialnej

- wykonywanie konserwacji oraz napraw urządzeń i systemów energetyki odnawialnej
- monitorowanie i nadzór urządzeń i systemów energetyki odnawialnej
- ocena oddziaływana urządzeń i systemów energetyki odnawialnej na środowisko

ZAPRASZAMY DO HUBALA

https://hubal.edu.pl/
https://www.facebook.com/whubalu/

54 282 20 50
ul. Sikorskiego 2,
87-700 Aleksandrów Kujawski
hubal_zsnr2@poczta.fm